

MANUAL DE EJEMPLO DE CONFIGURACION DE GASTOS CON FINANCIACION AFECTADA

(Modelo Simplificado. Versión 7. 0. Actualización de 14 de diciembre de 2010 o posterior)

Para averiguar la versión del programa que tenemos instalada, pincharemos sobre Ayuda -> Acerca de. En la ventana nos aparecerá algo similar a esto:



Es la versión del programa a partir de la cual podemos utilizar este manual para definir los G.F.A.

EJEMPLO

Vamos a configurar dos ejemplos de Gasto con Financiación Afectada, basados en Fondos Estatales.

1.) Obra de Pavimentación

Se financia al 100% y su coste es de 60.000 euros.

2.) Rehabilitación de la Casa de Cultura Municipal.

Se financia al 100% y su coste es de 40.000 euros.

Las partidas presupuestarias que intervienen en estos Gastos son:

En Ingresos:

720.00 TRANSFERENCIAS DE CAPITAL DE LA ADMON. GRAL. DEL ESTADO.

Los ingresos realizados por el Ente Estatal sumarán un total 100.000 euros a repartir entre las dos obras. Ambos proyectos ingresan su financiación por la misma partida.

En Gastos:

1.619.01 PAVIMENTACION REALIZADA CON FONDOS ESTATALES.

3.622.02 REHABILITACION CASA CULTURA CON FONDOS ESTATALES.

MANUAL DE EJEMPLO DE CONFIGURACION DE GASTOS CON FINANCIACION AFECTADA

(Modelo Simplificado. Versión 7. 0. Actualización de 14 de diciembre de 2010 o posterior)

Las partidas intervinientes no formaban parte del Presupuesto General, por lo que utilizaremos la Modificación de Crédito por Generación de Créditos por Ingresos para dotar de créditos las partidas de gasto, a partir de la partida de ingresos. En las dos imágenes que siguen, se muestran ambas Generaciones de Crédito.

Aumento		Derechos Reconocidos	
720.00		100.000,00	
TRANSF. DE LA ADMINISTRACION GENERAL DEL ESTADO			
Aumento		Previsión Definitiva	
1 619.00		0,00	
OTRAS INVERS. REPOSICION INFRAEST. Y BIENES USO GRAL.			
Número:	1	Fecha:	30/03/2010
		Importe:	60.000,00

Imagen 1

Aumento		Derechos Reconocidos	
720.00		100.000,00	
TRANSF. DE LA ADMINISTRACION GENERAL DEL ESTADO			
Aumento		Previsión Definitiva	
3 622.02		0,00	
REHABILITACION CASA DE CULTURA FONDO ESTATAL			
Número:	1	Fecha:	30/03/2010
		Importe:	40.000,00

Imagen 2

Una vez realizados las Generaciones de Crédito y los movimientos de ingresos y gastos pertinentes, pasamos a configurar los Gastos con Financiación Afectada.

MANUAL DE EJEMPLO DE CONFIGURACION DE GASTOS CON FINANCIACION AFECTADA

(Modelo Simplificado. Versión 7. 0. Actualización de 14 de diciembre de 2010 o posterior)

PASO 1.: DEFINICION DEL GASTO CON FINANCIACION AFECTADA:

G.F.A: Nº 1 PAVIMENTACION CON FONDOS ESTATALES:

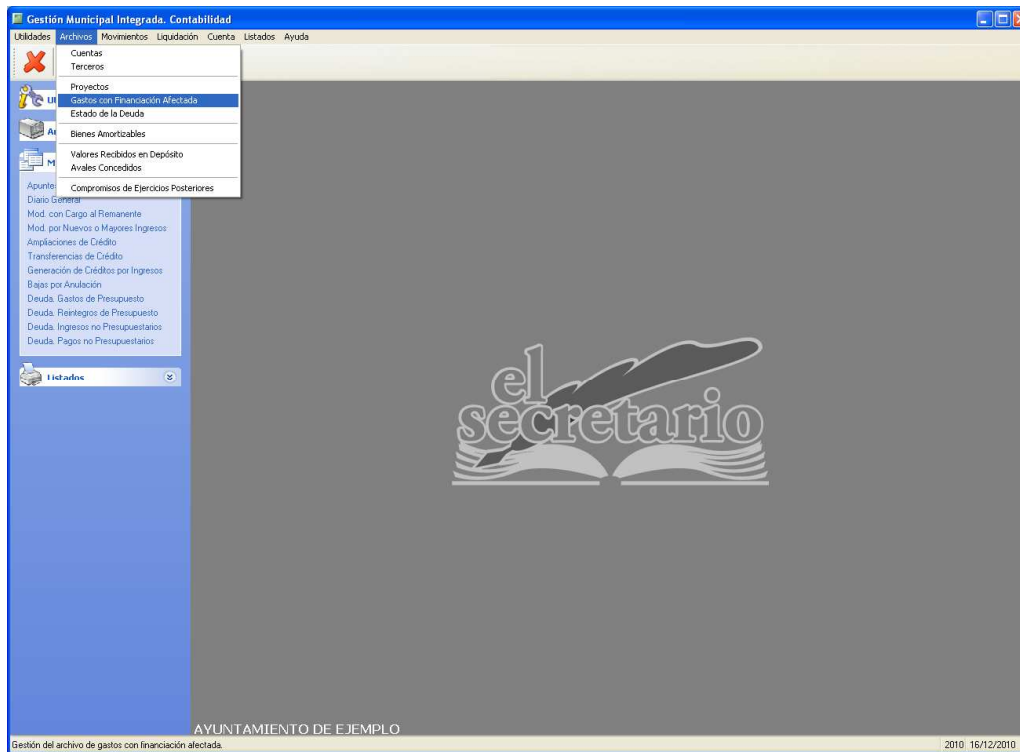

Seleccionamos **Gastos con Financiación Afectada** en el menú de **Archivo**.

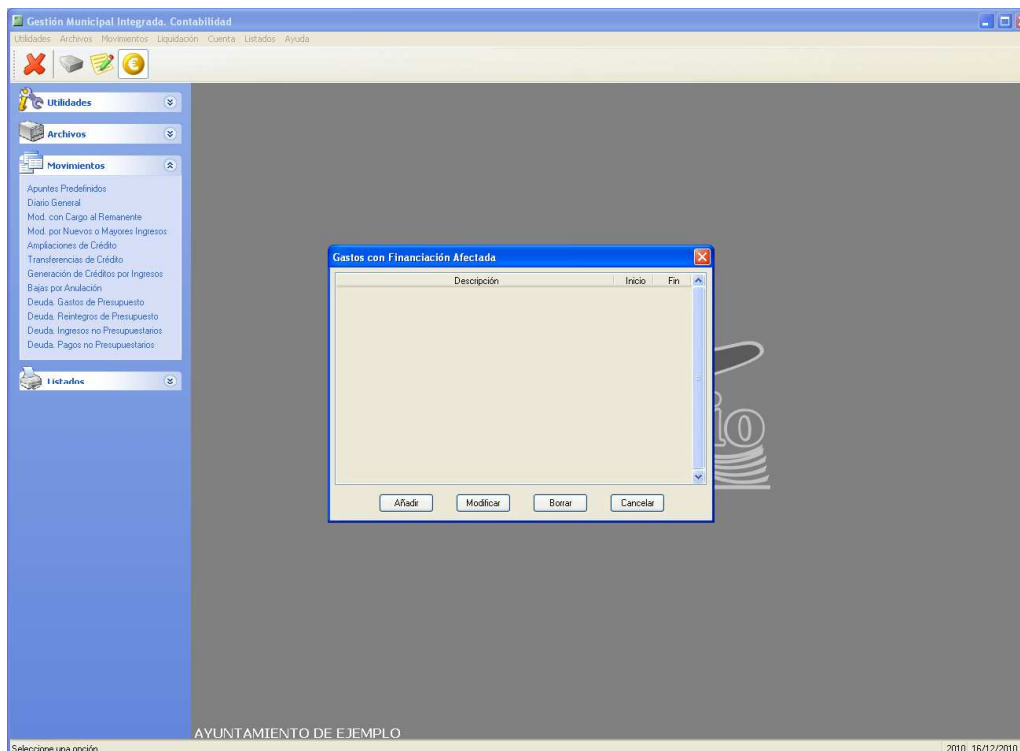

Seleccionamos **Añadir** para comenzar con la creación del G.F.A.

MANUAL DE EJEMPLO DE CONFIGURACION DE GASTOS CON FINANCIACION AFECTADA
(Modelo Simplificado. Versión 7. 0. Actualización de 14 de diciembre de 2010 o posterior)

Añadir Gasto con Financiación Afectada

Código: 1

Descripción: G.F.A PAVIMENTACION FONDO ESTATAL

Ejercicios: 2010 y 2010

Ingresos

Subconcepto	Nombre
-------------	--------

Nuevo
Modificar
Borrar

Gastos

Subconcepto	Nombre
-------------	--------

Nuevo
Modificar
Borrar

Aceptar Cancelar

Ponemos **Descripción** al Gasto e indicamos los **Ejercicios** que comprenderá el mismo.

Gestión Municipal Integrada. Contabilidad

Utilidades Archivos Movimientos Liquidación Cuenta Listados Ayuda

Utilidades
Archivos
Movimientos

- Apuntes Predefinidos
- Diario General
- Mod. con Cargo al Remanente
- Mod. por Nuevos o Mayores Ingresos
- Ampliaciones de Crédito
- Transferencias de Crédito
- Generación de Créditos por Ingresos
- Bajas por Anulación
- Deuda. Gastos de Presupuesto
- Deuda. Reingresos de Presupuesto
- Deuda. Ingresos no Presupuestarios
- Deuda. Pagos no Presupuestarios

Listados

AYUNTAMIENTO DE EJEMPLO

Seleccione una opción. 2010 16/12/2010

Añadir Subconcepto de Ingresos

Subconcepto: 720.00 TRANSF. DE LA ADMINISTRACION GENERAL DEL ESTADO

Agente: 19 FONDU ESTADIAL DE INVEHSION LUCAL

	2010	2009	2008	2007	Anteriores
Previsión:	60.000,00	0,00	0,00	0,00	0,00
Reconocido:	0,00	0,00	0,00	0,00	0,00

Aceptar Cancelar

Borrar

Aceptar Cancelar

Pulsando sobre el botón **Nuevo** del subpanel de **Ingresos**, introducimos el Subconcepto de Ingresos a través del cual financiamos el G.F.A.

MANUAL DE EJEMPLO DE CONFIGURACION DE GASTOS CON FINANCIACION AFECTADA

(Modelo Simplificado. Versión 7. 0. Actualización de 14 de diciembre de 2010 o posterior)

Indicamos el Agente financiador y la Previsión total de Ingresos que tenemos para ese G.F.A. en la partida elegida y por el Agente señalado.

Esta operación la debemos repetir por cada partida y agente que intervenga en el G.F.A.

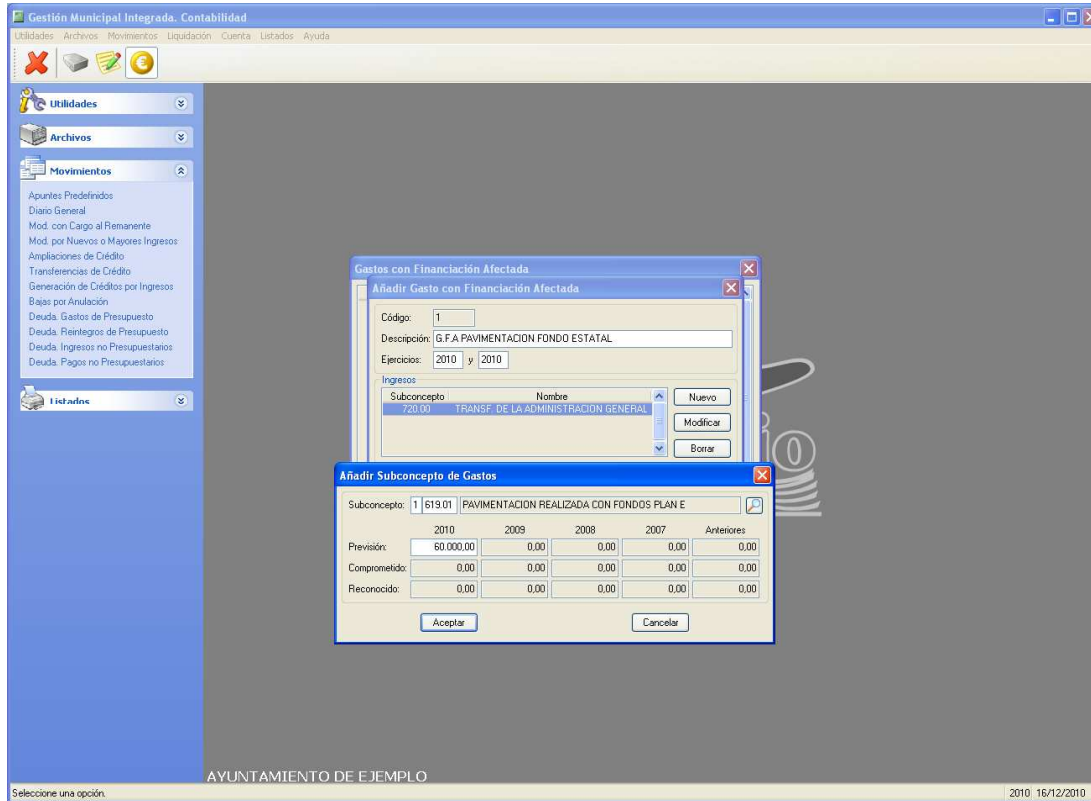

Pulsando sobre el botón **Nuevo** del subpanel de **Gastos**, introducimos el Subconcepto de Gastos a través del cual realizaremos los Pagos del G.F.A.

Esta operación la debemos repetir por cada partida que intervenga en el G.F.A. para pagos.

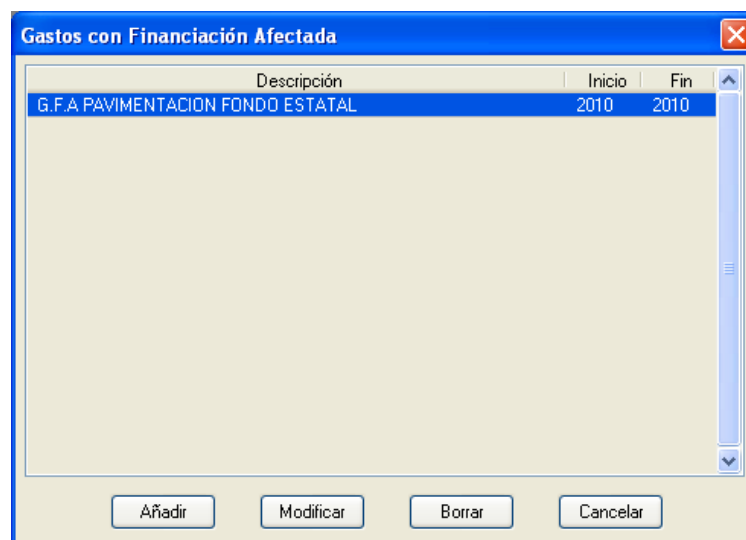

Pulsamos sobre **Aceptar** y guardamos el G.F.A. definido. Hasta ahora, el proceso es muy parecido a lo que teníamos anteriormente.

MANUAL DE EJEMPLO DE CONFIGURACION DE GASTOS CON FINANCIACION AFECTADA

(Modelo Simplificado. Versión 7. 0. Actualización de 14 de diciembre de 2010 o posterior)

PASO 2: VINCULACION DE MOVIMIENTOS CONTABLES AL G.F.A.

En este punto vamos a vincular los apuntes que forman el desarrollo del G.F.A. Para ello, señalamos el Gasto y pulsamos sobre **Modificar**.

The screenshot shows a dialog box titled "Modificar Gasto con Financiación Afectada". It contains the following fields and controls:

- Código:** 1
- Descripción:** G.F.A PAVIMENTACION FONDO ESTATAL
- Ejercicios:** 2010 y 2010
- Ingresos:** A table with columns "Subconcepto" and "Nombre". The first row is highlighted: Subconcepto: 720.00, Nombre: TRANSF. DE LA ADMINISTRACION GENERAL. To the right of the table are buttons: "Nuevo", "Modificar", and "Borrar".
- Gastos:** A table with columns "Subconcepto" and "Nombre". The first row is highlighted: Subconcepto: 1 619.01, Nombre: PAVIMENTACION REALIZADA CON FONDOS. To the right of the table are buttons: "Nuevo", "Modificar", and "Borrar".
- At the bottom of the dialog are three buttons: "Aceptar", "Diario" (highlighted with a yellow border), and "Cancelar".

Aparece un nuevo botón con el nombre de **Diario**. Hacemos clic sobre él y nos aparecerá una pantalla llamada **Movimientos del Gasto con Financiación Afectada**, en la que se nos mostrarán los movimientos que tenemos asociados a ese G.F.A. Como acabamos de crear el gasto, no habrá ninguno todavía.

The screenshot shows a dialog box titled "Movimientos del Gasto con Financiación Afectada". It contains the following elements:

- A table with columns: "Fecha", "Descripción", and "Importe". The table is currently empty.
- At the bottom of the dialog are four buttons: "Mostrar", "Añadir", "Borrar", and "Cancelar".

MANUAL DE EJEMPLO DE CONFIGURACION DE GASTOS CON FINANCIACION AFECTADA

(Modelo Simplificado. Versión 7. 0. Actualización de 14 de diciembre de 2010 o posterior)

Presionamos el botón **Añadir** para poder seleccionar los Movimientos que se vincularán al G.F.A.

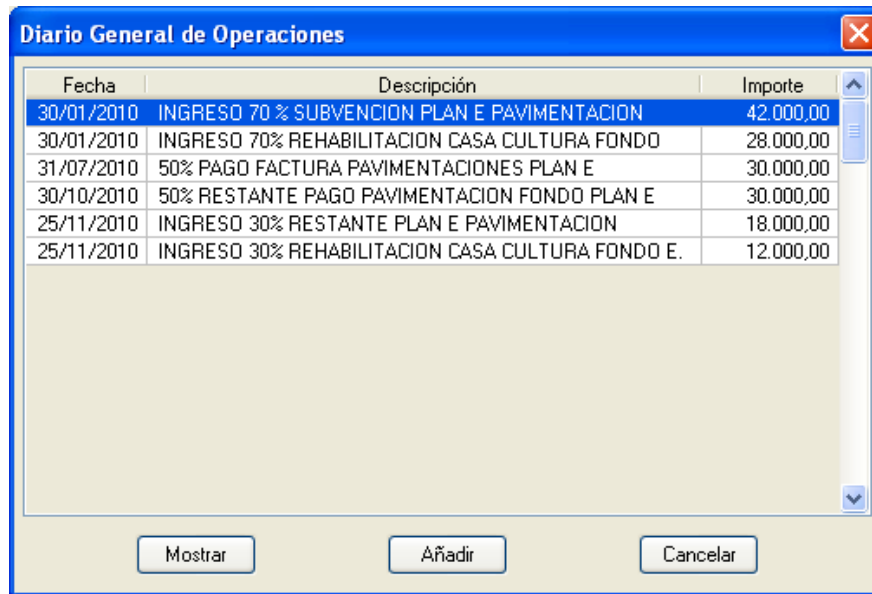

Fecha	Descripción	Importe
30/01/2010	INGRESO 70 % SUBVENCION PLAN E PAVIMENTACION	42.000,00
30/01/2010	INGRESO 70% REHABILITACION CASA CULTURA FONDO	28.000,00
31/07/2010	50% PAGO FACTURA PAVIMENTACIONES PLAN E	30.000,00
30/10/2010	50% RESTANTE PAGO PAVIMENTACION FONDO PLAN E	30.000,00
25/11/2010	INGRESO 30% RESTANTE PLAN E PAVIMENTACION	18.000,00
25/11/2010	INGRESO 30% REHABILITACION CASA CULTURA FONDO E.	12.000,00

Nos aparece una ventana con el título **Diario General de Operaciones**. En ella se muestran todos los movimientos contables de Presupuesto Corriente (salvo anexos multiaplicación), en los que hayamos utilizado alguna de las partidas que intervienen en la definición del G.F.A. y que todavía no han sido vinculados a ningún otro gasto.

Es aquí donde volvemos a pulsar sobre **Añadir** para incluir el apunte seleccionado dentro del conjunto de **Movimientos del Gasto con Financiación Afectada**, como puede verse en la imagen siguiente.

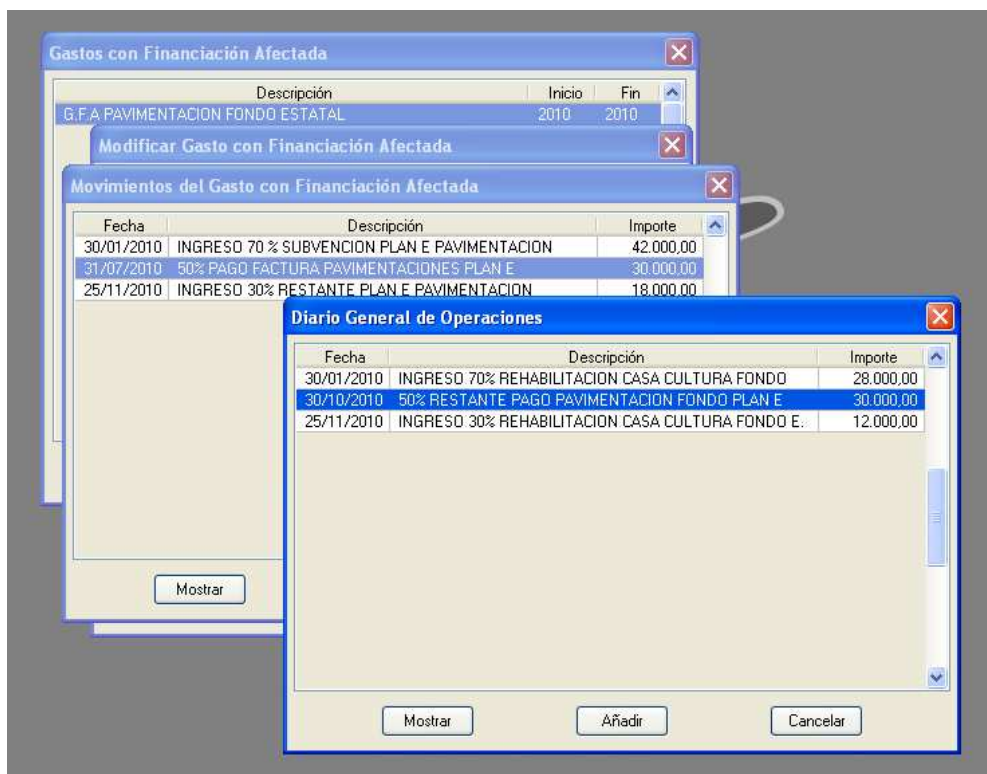

A medida que vamos vinculando movimientos al G.F.A. veremos como desaparecen de la ventana

MANUAL DE EJEMPLO DE CONFIGURACION DE GASTOS CON FINANCIACION AFECTADA

(Modelo Simplificado. Versión 7. 0. Actualización de 14 de diciembre de 2010 o posterior)

Diario General de Operaciones y se añaden en la pantalla **Movimientos del Gasto con Financiación Afectada**.

Podemos comprobar el estado del G.F.A. a través de los listados de **Cuenta->Memoria->Gastos con Financiación Afectada**, que ofrecerá un informe ya conocido:

Gastos con Financiación Afectada

Archivo Ver Página Ayuda

INFORMACION DE CADA UNIDAD DE GASTO
1 G.F.A PAVIMENTACION FONDO ESTATAL

A) DATOS GENERALES IDENTIFICATIVOS

INICIO: 2010 DURACION: 1 AÑO COEFICIENTE DE FINANCIACION TOTAL: 1,00

APLICACIONES PRESUPUESTARIAS:
720.00 TRANSF. DE LA ADMINISTRACION GENERAL DEL ESTADO
1 619.01 PAVIMENTACION REALIZADA CON FONDOS PLAN E

AGENTES FINANCIADORES:
FONDO ESTATAL DE INVERSION LOCAL

B) GESTION DEL GASTO

AÑO	GASTO PREVISTO	GASTO COMPROMETIDO	OBLIGACIONES RECONOCIDAS	GASTO PENDIENTE
2010	60.000,00	60.000,00	60.000,00	0,00
TOTAL	60.000,00	60.000,00	60.000,00	0,00

C) GESTION DE LOS INGRESOS AFECTADOS

AÑO	INGRESOS PREVISTOS	DERECHOS RECONOCIDOS	INGRESOS PENDIENTES
2010	60.000,00	60.000,00	0,00
TOTAL	60.000,00	60.000,00	0,00

D) DESVIACIONES DE FINANCIACION POR AGENTES

IDENTIFICACION DEL AGENTE: FONDO ESTATAL DE INVERSION LOCAL

Página 2 Total 3 Seleccione una opción.

Podemos obtener un nuevo listado que nos muestra el desarrollo del G.F.A y que podemos encontrar en **Listados->Gastos con Financiación Afectada**:

Desarrollo de los Gastos con Financiación Afectada

Archivo Ver Página Ayuda

Provincia: **PROVINCIA** N.I.F.: **P-0000000-X**
Comunidad Autónoma: **COMUNIDAD AUTONOMA** Ejercicio: **2010**

DESARROLLO DE LOS GASTOS CON FINANCIACION AFECTADA

INFORMACION DE CADA UNIDAD DE GASTO
1 G.F.A PAVIMENTACION FONDO ESTATAL

A) DATOS GENERALES IDENTIFICATIVOS

INICIO: 2010 DURACION: 1 AÑO COEFICIENTE DE FINANCIACION TOTAL: 1,00

APLICACIONES PRESUPUESTARIAS:
720.00 TRANSF. DE LA ADMINISTRACION GENERAL DEL ESTADO
1 619.01 PAVIMENTACION REALIZADA CON FONDOS PLAN E

AGENTES FINANCIADORES:
FONDO ESTATAL DE INVERSION LOCAL

B) DESARROLLO DEL GASTO

ASIENTO	FECHA	DENOMINACION	INGRESO	GASTO
129	30/01/2010	INGRESO 70 % SUBVENCION PLAN E PAVIMENTACION FONDO ESTATAL DE INVERSION LOCAL	42.000,00	
133	31/07/2010	50% PAGO FACTURA PAVIMENTACIONES PLAN E CONSTRUCCIONES PIEDRADURA S.L.		30.000,00
134	30/10/2010	50% RESTANTE PAGO PAVIMENTACION FONDO PLAN E CONSTRUCCIONES PIEDRADURA S.L.		30.000,00
130	25/11/2010	INGRESO 30% RESTANTE PLAN E PAVIMENTACION FONDO ESTATAL DE INVERSION LOCAL	18.000,00	

Página 1 Total 2 Seleccione una opción.

MANUAL DE EJEMPLO DE CONFIGURACION DE GASTOS CON FINANCIACION AFECTADA

(Modelo Simplificado. Versión 7. 0. Actualización de 14 de diciembre de 2010 o posterior)

Vamos ahora a repasar lo visto anteriormente con la creación del segundo G.F.A. para comprobar que podemos utilizar la misma aplicación de ingresos para varios gastos financiados.

DEFINICION DEL GASTO:

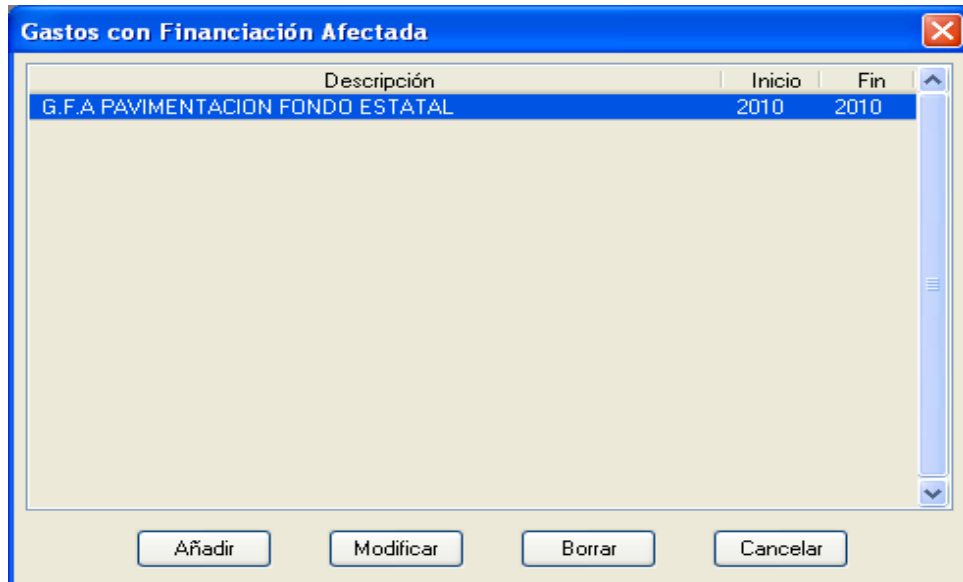

Pulsamos sobre **Añadir** y definimos el G.F.A, partidas de ingresos y de gastos.

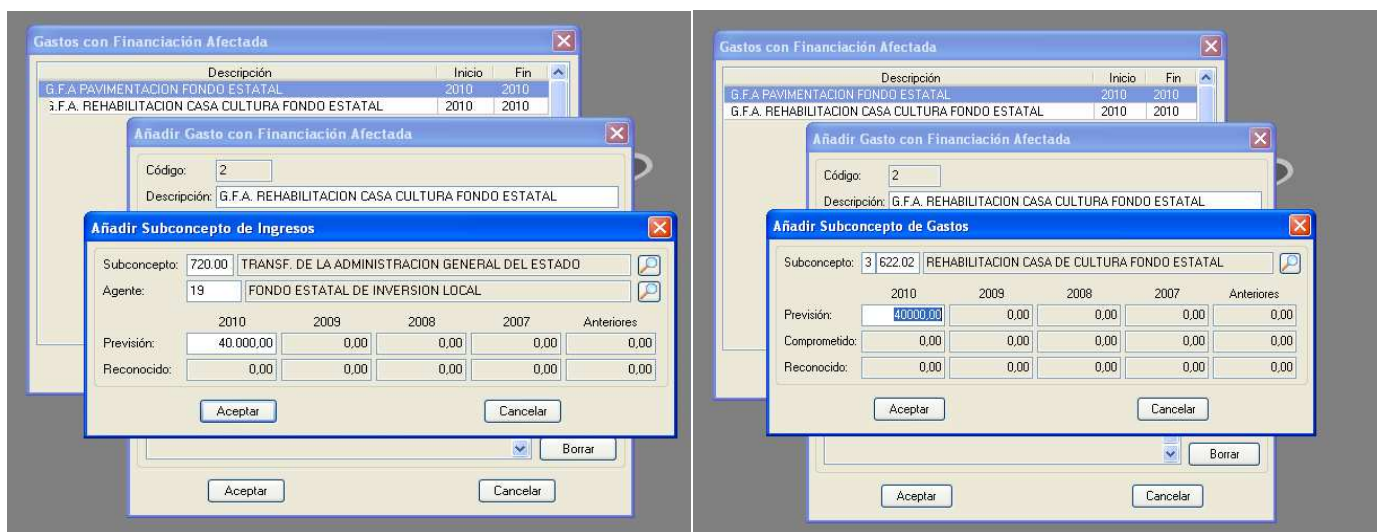

Guardamos el G.F.A.

Para comenzar con la vinculación de movimientos al G.F.A. hemos de seleccionarlo y pulsar sobre **Diario** para que nos aparezca la pantalla siguiente, que no contendrá ningún movimiento vinculado ya que acabamos de crear el gasto.

MANUAL DE EJEMPLO DE CONFIGURACION DE GASTOS CON FINANCIACION AFECTADA

(Modelo Simplificado. Versión 7. 0. Actualización de 14 de diciembre de 2010 o posterior)

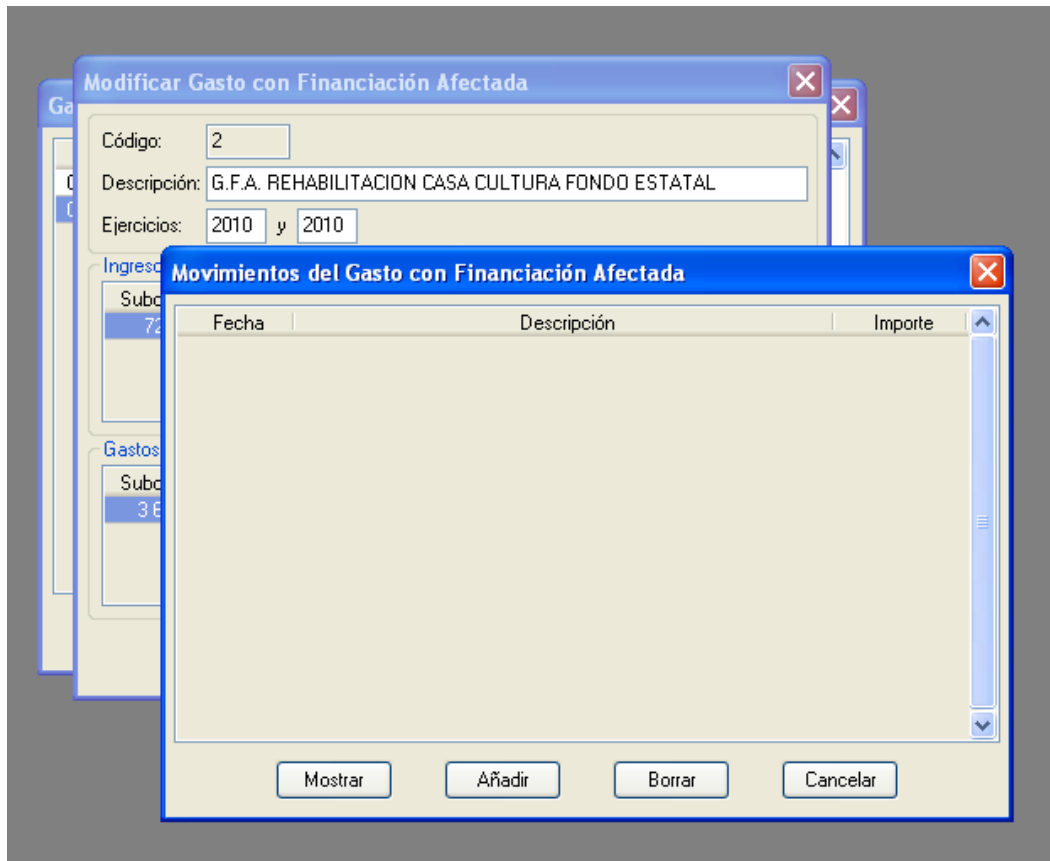

Pulsamos sobre **Añadir** para seleccionar los apuntes del **Diario General de Operaciones** que vamos a vincular al G.F.A.

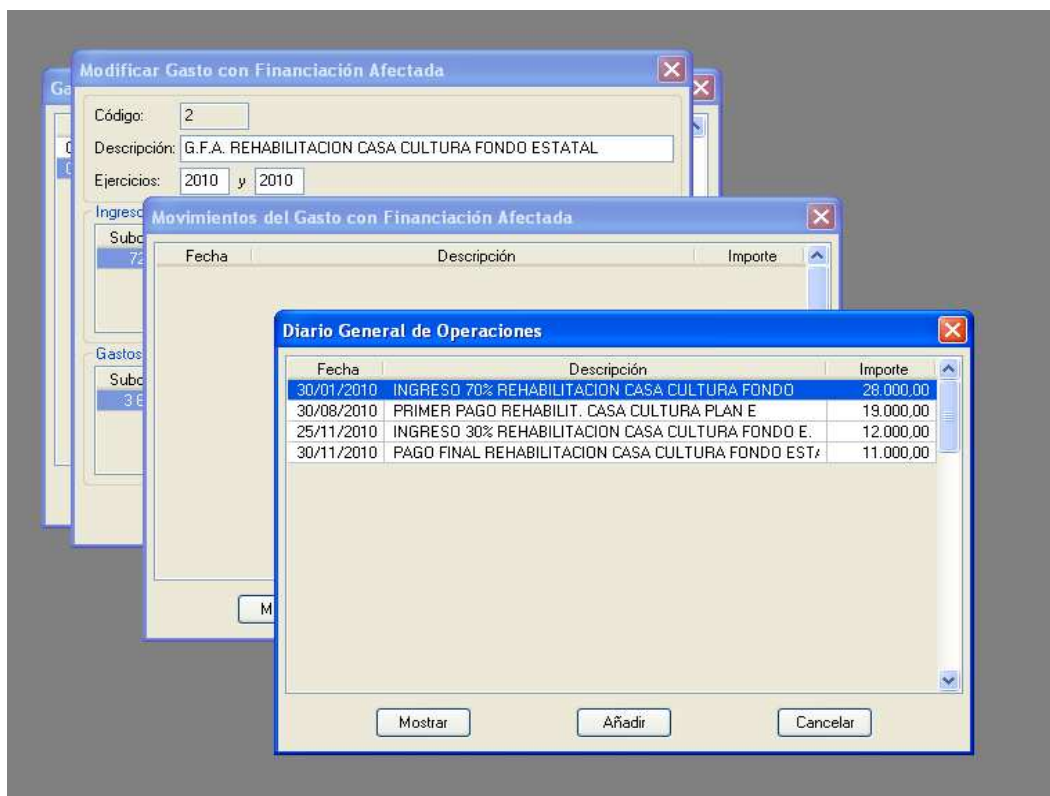

MANUAL DE EJEMPLO DE CONFIGURACION DE GASTOS CON FINANCIACION AFECTADA
(Modelo Simplificado. Versión 7. 0. Actualización de 14 de diciembre de 2010 o posterior)

Vamos vinculando los movimientos uno a uno.

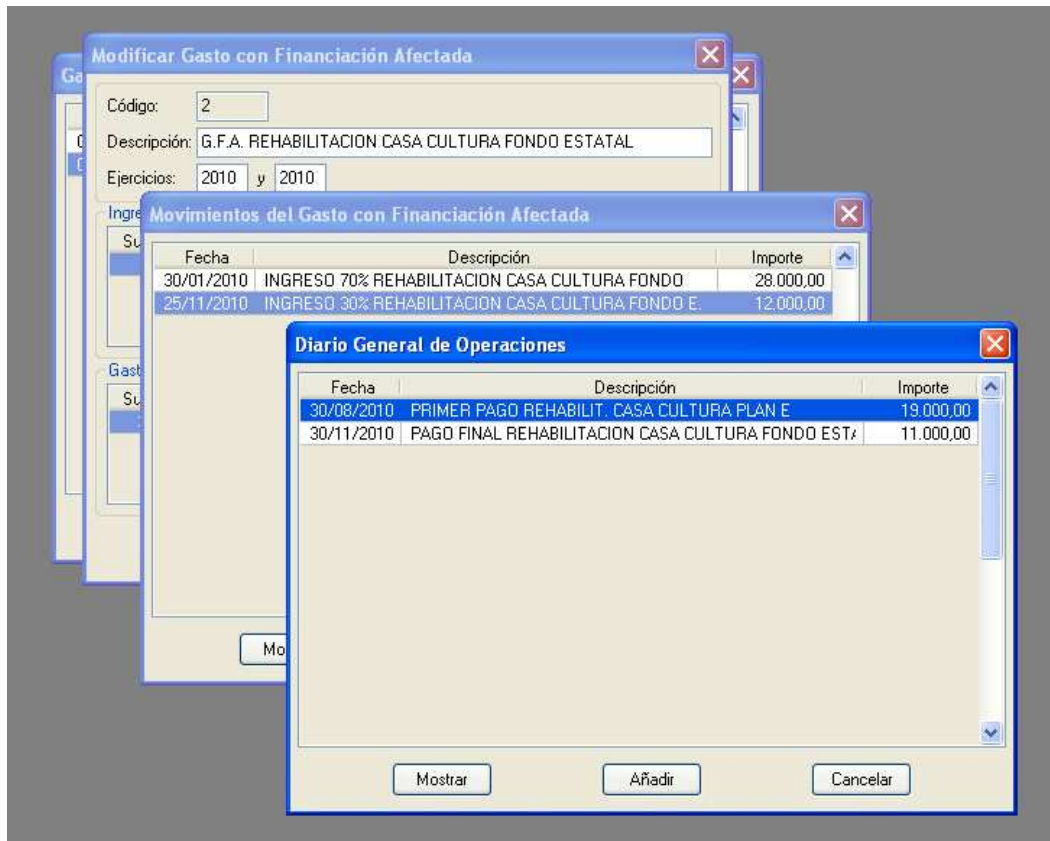

Hasta que tenemos todos los movimientos necesarios vinculados al G.F.A.

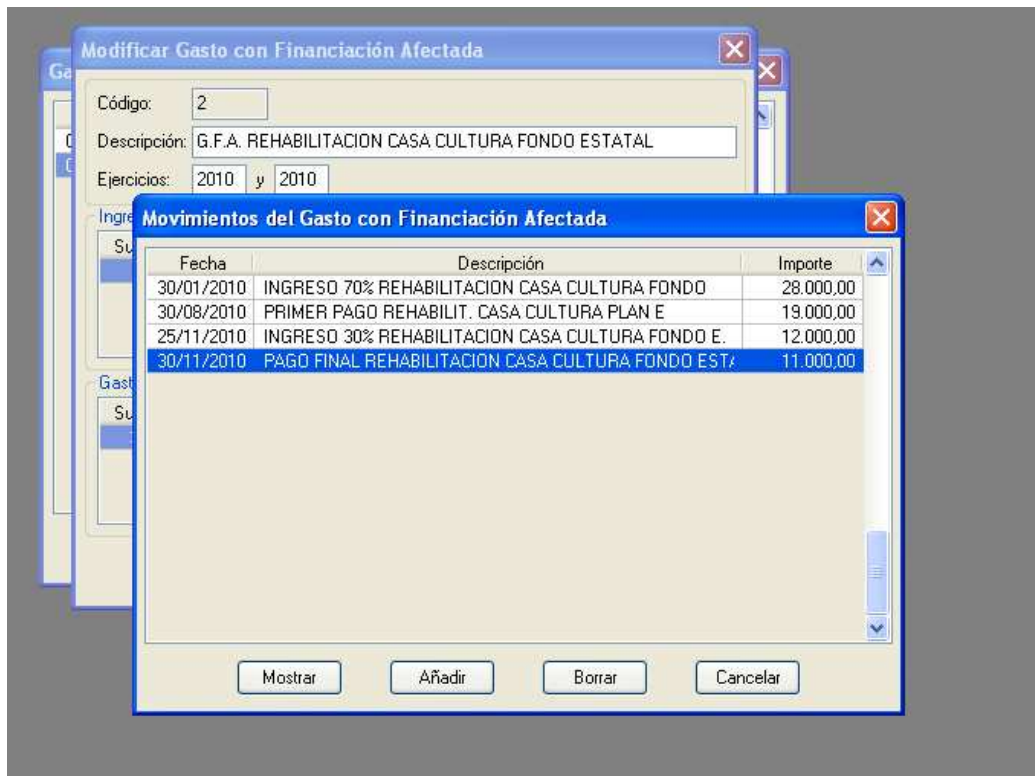

MANUAL DE EJEMPLO DE CONFIGURACION DE GASTOS CON FINANCIACION AFECTADA

(Modelo Simplificado. Versión 7. 0. Actualización de 14 de diciembre de 2010 o posterior)

Pinchando en cualquier momento sobre el botón **Mostrar** podemos tener una vista rápida del movimiento que tengamos seleccionado.

Modificar Gasto con Financiación Afectada

Código: 2
Descripción: G.F.A. REHABILITACION CASA CULTURA FONDO ESTATAL
Ejercicios: 2010 y 2010

Movimientos del Gasto con Financiación Afectada

Fecha
30/01/2010
30/08/2010
25/11/2010
30/11/2010

Gastos del Presupuesto Corriente

Descripción: PAGO FINAL REHABILITACION CASA CULTURA FONDO ESTAT
Subconcepto: 3 622.02 REHABILITACION CASA DE CULTURA FONDO ESTATAL
Proyecto:

Reconocimiento Fecha: 30/11/2010 Importe: 11.000,00
 Pago Fecha: 30/11/2010 Importe: 11.000,00

I.V.A.: 0,00 0 %
I.R.P.F.: 0,00
S.S.: 0,00

Cuenta: 22100000000 CONSTRUCCIONES
Cuenta: 40000000000 ACREEDORES POR OBLIGACIONES RECONOCIDAS. PTO. COR
Tercero: 432 EMPRESA DE ALBAÑILERIA S.L.
Tesorería: 57100000006 CAJA RURAL DE / CTA 01010101 / PLAN E

Añadir Borrar Modificar Documento Consultar Cancelar

Ahora podemos revisar los distintos listados para comprobar el resultado de las operaciones realizadas.

Entidad Local: **AYUNTAMIENTO DE EJEMPLO**
Provincia: **PROVINCIA** N.I.F.: **P-0000000-X**
Comunidad Autónoma: **COMUNIDAD AUTONOMA** Ejercicio: **2010**

16. GASTOS CON FINANCIACION AFECTADA

DESVIACIONES DE FINANCIACION

CODIGO	DESCRIPCION	DESVIACIONES DEL EJERCICIO		DESVIACIONES ACUMULADAS	
		POSITIVAS	NEGATIVAS	POSITIVAS	NEGATIVAS
1	G.F.A PAVIMENTACION FONDO ESTATAL	0,00	0,00	0,00	0,00
2	G.F.A. REHABILITACION CASA CULTURA FONDO ESTATAL	10.000,00	0,00	10.000,00	0,00
	TOTAL	10.000,00	0,00	10.000,00	0,00

Página 1 Total 3 Seleccione una opción

Hay que remarcar que para estos dos G.F.A. hemos utilizado la misma partida de ingresos. Esta particularidad es totalmente válida igualmente para las partidas de gastos, es decir, podremos utilizar una misma partida de gastos en varios G.F.A.